

TUTORIAL DE INSTALAÇÃO E CONFIGURAÇÃO DO AKER CLIENT NO WINDOWS

1º Passo: Baixar o Aker Client

Link: <http://download.aker.com.br/prod/current/akerclient-2.0.5-pt-win32-install-0005.msi>

2º Passo: Abra o Aker Client e clique em “Avançar”

Obs: Talvez seja necessário desinstalar anti-vírus para instalar o Aker Client, aqui na SME ele não instala com Symantec instalado.



3º Passo: Clique em “Aceito o Contrato de licença”



4º Passo: Clique em “Avançar” novamente.

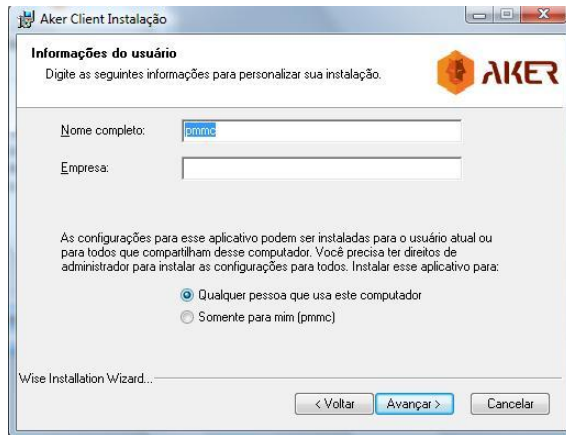

5° Passo: Clique em “Avançar novamente”

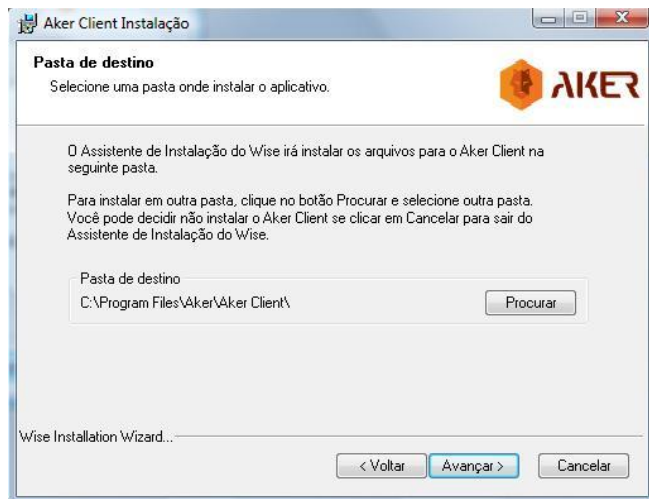

6° Passo: Clique em “Avançar novamente”

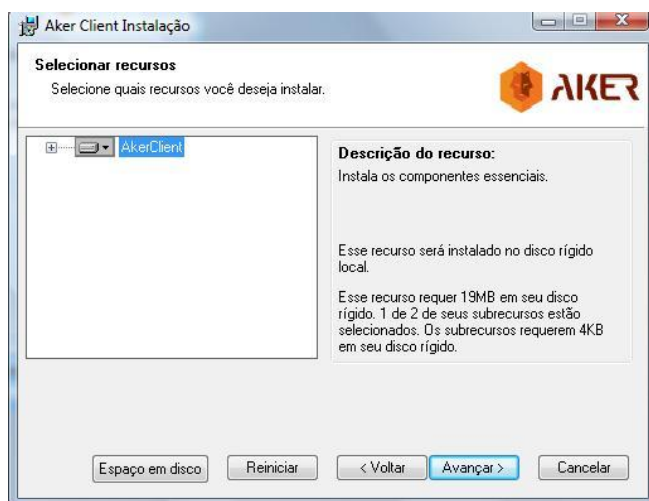

7 Passo: Clique em “Avançar novamente”

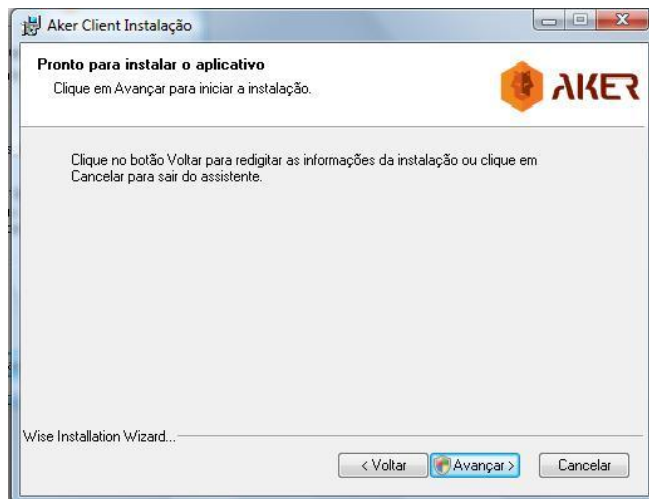

8° Passo: Clique em Concluir.



Após essa etapa, será necessário reiniciar a máquina.

CONFIGURAÇÃO DO AKER CLIENT

Abra o Aker Client e clique na opção “Novo Servidor”.

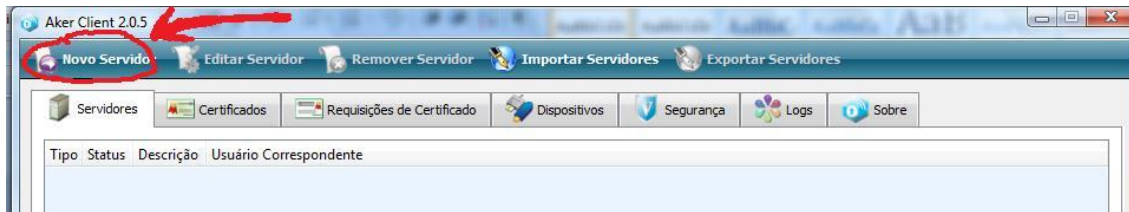

Descrição: Firewall

Endereço do Servidor: IP do Firewall Aker. Ex: 10.10.X.254, onde cada escola possui um X diferente.

Modo de ativação: Início e Final Automático.

Modo de Login: Colocar a senha passada para uso interno nas escolas. Ex: Secretaria, Professor, Supervisor, Aluno, Diretor e Vice-diretor.

Permissão de Acesso: Global.

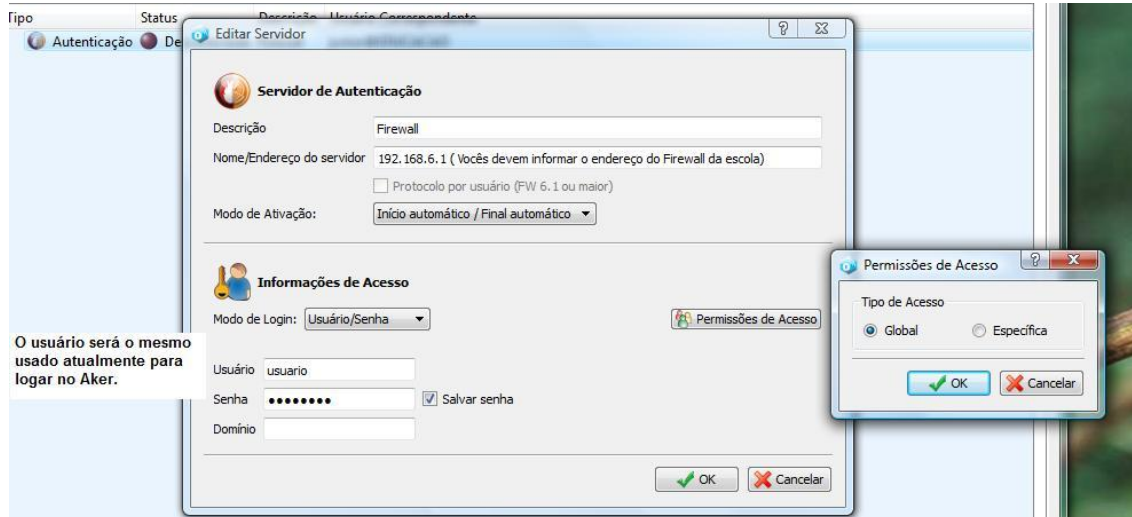

Após estas etapas, clicar em Ok e reiniciar a máquina novamente.